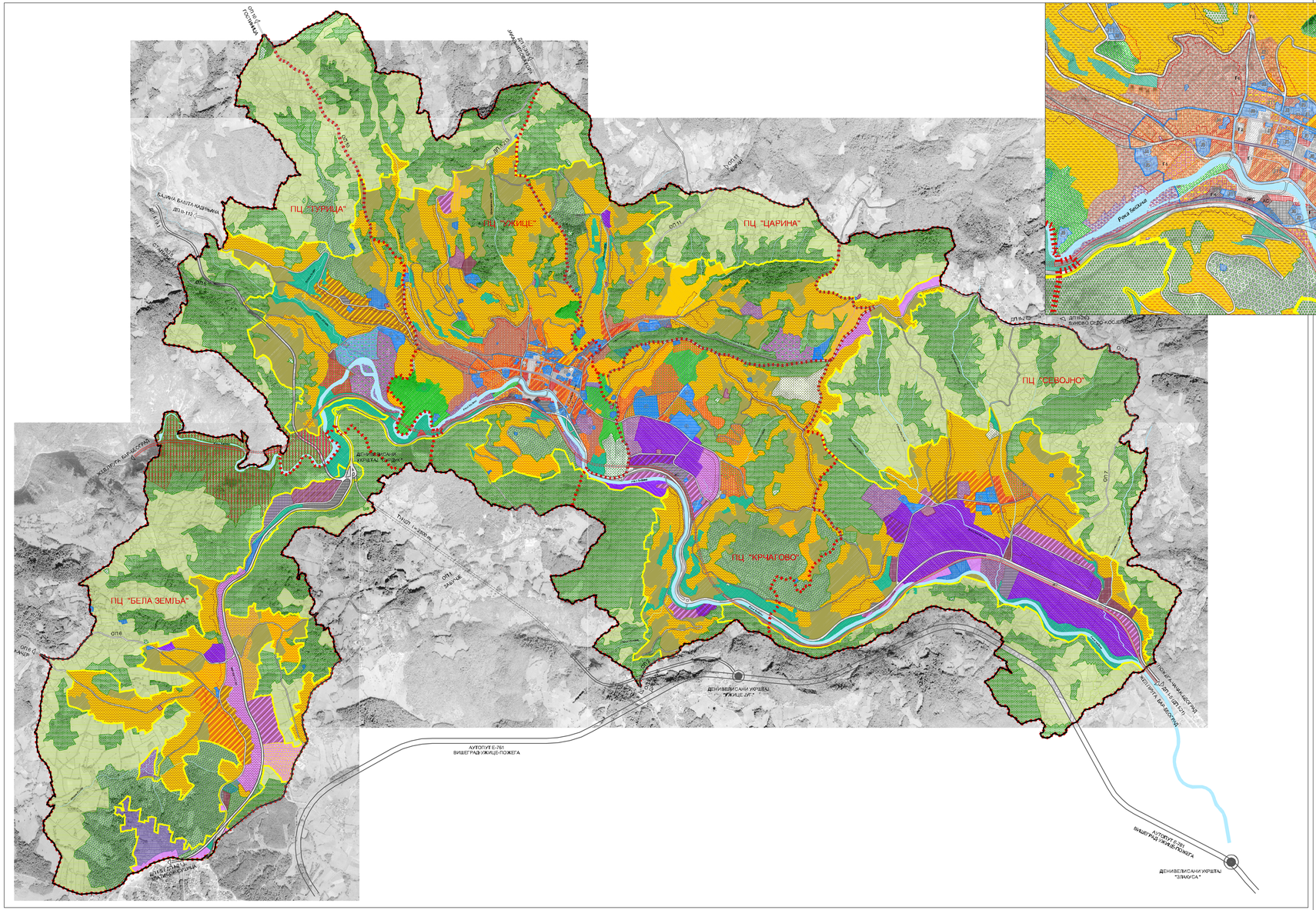

ДИРЕКЦИЈА ЗА ИЗГРАДЊУ УЖИЦЕ
ГЕНЕРАЛНИ УРБАНИСТИЧКИ ПЛАН ГРАДА УЖИЦА

ЛЕГЕНДА

ДОПУНСКА НАМЕНА

СТАНОВАЊЕ
- ПОРОДИЧНО
- ВИШЕПОРОДИЧНО

ЦЕНТРАЛНИ САДРЖАЈИ
- КОМЕРЦИЈАЛНИ САДРЖАЈИ Ц1: трговина, занатство и услуге, пословање
- КОМЕРЦИЈАЛНИ САДРЖАЈИ Ц2: трговина на мало, чисто занатство и услуге, пословање

ГРАНИЦА ДЕЛА БЛОКА ВЕЋЕ КОНЦЕНТРАЦИЈЕ ЦЕНТРАЛНИХ САДРЖАЈА

- КОМЕРЦИЈАЛНИ САДРЖАЈИ Ц1: трговина, занатство и услуге, пословање
- КОМЕРЦИЈАЛНИ САДРЖАЈИ Ц2: трговина на мало, чисто занатство и услуге, пословање
- СЕКУНДАРНЕ ДЕЛАТНОСТИ С2: грађинарство, производно занатство, складишта и ванпродајни центри

ЈАВНЕ ФУНКЦИЈЕ И СЛУЖБЕ
- ПРЕДШКОЛСКО ОБРАЗОВАЊЕ
- СОЦИЈАЛНА ЗАШТИТА
- ОБЈЕКТИ КУЛТУРЕ

ПРОДУКЦИЈА
- СЕКУНДАРНЕ ДЕЛАТНОСТИ С1: индустриска производња, грађинарство, производно занатство, складишта и ванпродајни центри
- СЕКУНДАРНЕ ДЕЛАТНОСТИ С2: грађинарство, производно занатство, складишта и ванпродајни центри

РЕКРЕАЦИЈА
- ЗЕЛЕНИ РЕКРЕАТИВНИ ПРОСТОРИ

САОБРАЋАЈНИ ОБЈЕКТИ
- ЈАВНА ГАРАЖА

ПРАТЕЋА НАМЕНА

СТАНОВАЊЕ
- ПОРОДИЧНО
- ПРОФИТАБИЛНО

ЦЕНТРАЛНИ САДРЖАЈИ
- КОМЕРЦИЈАЛНИ САДРЖАЈИ Ц1: трговина, занатство и услуге, пословање
- КОМЕРЦИЈАЛНИ САДРЖАЈИ Ц2: трговина на мало, чисто занатство и услуге, пословање

ГРАНИЦА ДЕЛА БЛОКА ВЕЋЕ КОНЦЕНТРАЦИЈЕ ЦЕНТРАЛНИХ САДРЖАЈА ПРАТЕЋА НАМЕНЕ

- КОМЕРЦИЈАЛНИ САДРЖАЈИ Ц1: трговина, занатство и услуге, пословање
- КОМЕРЦИЈАЛНИ САДРЖАЈИ Ц2: трговина на мало, чисто занатство и услуге, пословање
- СЕКУНДАРНЕ ДЕЛАТНОСТИ С2: грађинарство, производно занатство, складишта и ванпродајни центри

ПРОДУКЦИЈА
- СЕКУНДАРНЕ ДЕЛАТНОСТИ С2: грађинарство, производно занатство, складишта и ванпродајни центри

РЕКРЕАЦИЈА
- СПОРТСКО-РЕКРЕАТИВНИ ПРОСТОРИ И ПОВРШИНЕ
- ЗЕЛЕНИ РЕКРЕАТИВНИ ПРОСТОРИ

ДИРЕКЦИЈА ЗА ИЗГРАДЊУ УЖИЦЕ
ГЕНЕРАЛНИ УРБАНИСТИЧКИ ПЛАН ГРАДА УЖИЦА

ЛЕГЕНДА

- Граница Плана
- Граница грађевинског подручја
- Граница просторних целина
- Граница уже градског центра
- Граница градског центра
- Комплекс посебне намене
- Зона заштите водотокова
- Граница заштићеног природног добра Предео изузетних одлика "Канјон реке Ђетиње"

НОВОПЛАНИРАНА ЗАСТУПЉЕНОСТ САДРЖАЈА ПРЕТЕЖНА НАМЕНА

СТАНОВАЊЕ
- ПОРОДИЧНО
- МЕШОВИТО
- ВИШЕПОРОДИЧНО
- ВИКЕНД

ЦЕНТРАЛНИ САДРЖАЈИ
- КОМЕРЦИЈАЛНИ САДРЖАЈИ Ц1: трговина, занатство и услуге, пословање
- КОМЕРЦИЈАЛНИ САДРЖАЈИ Ц2: трговина на мало, чисто занатство и услуге, пословање

ЈАВНЕ ФУНКЦИЈЕ И СЛУЖБЕ
- ДЕ — ДРЖАВНА И ГРАДСКА УПРАВА
- ПО — ПРЕДШКОЛСКО ОБРАЗОВАЊЕ
- СЗ — СОЦИЈАЛНА ЗАШТИТА
- ОО — ОСНОВНО ОБРАЗОВАЊЕ
- ЗЗ — ЗДРАВСТВЕНА ЗАШТИТА
- СО — СРЕДЊЕ ОБРАЗОВАЊЕ
- ОК — ОБЈЕКТИ КУЛТУРЕ
- ВО — ВИСОКО ОБРАЗОВАЊЕ
- ВО — ВЕРСКИ ОБЈЕКТИ
- СШ — СПЕЦИЈАЛНЕ ШКОЛЕ
- ПО — ПОШТА
- ВС — ВЕТЕРИНАРСКА СТАНИЦА

ПРОДУКЦИЈА
- ПРИМАРНЕ - примарне делатности
- СЕКУНДАРНЕ ДЕЛАТНОСТИ С1: индустриска производња, грађинарство, производно занатство, складишта и ванпродајни центри
- СЕКУНДАРНЕ ДЕЛАТНОСТИ С2: грађинарство, производно занатство, складишта и ванпродајни центри

РЕКРЕАЦИЈА
- СПОРТСКО-РЕКРЕАТИВНИ ЦЕНТАР
- ЗЕЛЕНИ РЕКРЕАТИВНИ ПРОСТОРИ
- ОТВОРЕНИ ГРАДСКИ ПРОСТОРИ (тргови, скверови, шеталишта)
- ПАРК
- ПАРК-ШУМА
- ШУМА-ПАРК

ОСТАЛЕ ЗЕЛЕНЕ ПОВРШИНЕ
- ЗАШТИТНО ЗЕЛЕНИЛО
- ЗАШТИЋЕНЕ, НЕИЗГРАЂЕНЕ ПОВРШИНЕ (мочвара-острво)

ОБЈЕКТИ КОМУНАЛНЕ ИНФРАСТРУКТУРЕ
- ХИДРОТЕХНИЧКА ИНФРАСТРУКТУРА (црпна станица, резервоари за воду и остали комунални објекти)
- ЕНЕРГЕТСКИ ОБЈЕКТИ (објекти МРС, котлови снаге на гасовиту; ТС 110/35 и ТС 35/10 kV)

КОМУНАЛНЕ ПОВРШИНЕ
- ГРОБЉА
- КОНЗЕРВИРАЊЕ ГРОБЉА

САОБРАЋАЈНА ИНФРАСТРУКТУРА
- КОРИДОР АУТОПУТА Б761
- ДРЖАВНИ ПУТ I РЕДА
- ДРЖАВНИ ПУТ II РЕДА
- ОПШТИНСКИ ПУТ
- ОСНОВНА УЛИЧНА МРЕЖА
- УЛИЦА СА ПОСЕБНИМ РЕЖИМОМ САОБРАЋАЈА
- ЖЕЛЕЗНИЧКА ПРУГА
- САОБРАЋАЈНИ ОБЈЕКТИ (АС, ЖС)
- ЈАВНА ГАРАЖА

ГРАД УЖИЦЕ

ЈП "ДИРЕКЦИЈА ЗА ИЗГРАДЊУ" УЖИЦЕ
31 000 Ужице , Вукоје Дабића,1

ГЕНЕРАЛНИ УРБАНИСТИЧКИ ПЛАН ГРАДА УЖИЦА ДО 2020. ГОДИНЕ

ГРАФИЧКИ ПРИЛОГ 5

ФУНКЦИОНАЛНА ОРГАНИЗАЦИЈА НАСЕЉА СА ПРЕТЕЖНОМ, ДОПУНСКОМ И ПРАТЕЋОМ НАМЕНОМ

Р 1 : 10 000

0 500 1000 1500m

N

ЈП "Дирекција за изградњу" Ужице
Директор
Дејан Шешић, дипл.инж.саобр.

МП

Ужице, год 2011.

Шеф пројектног тима
Проф. др Звездан Илић, дипл.инж.арх.

Руководилац пројектног тима
Мр Ивана Ивановић, дипл.инж.арх.

Одг. пр. и руководилац пројекта
Дејан Ђурић, дипл.инж.арх.

Бр. пројекта 2008/0406